MAPA DE ROTA DE TRANSPORTE ESCOLAR

GOVERNO DO ESTADO DO ESPÍRITO SANTO
Secretaria da Educação

Responsável Giselly Rezende Vieira Data: 12/06/2025

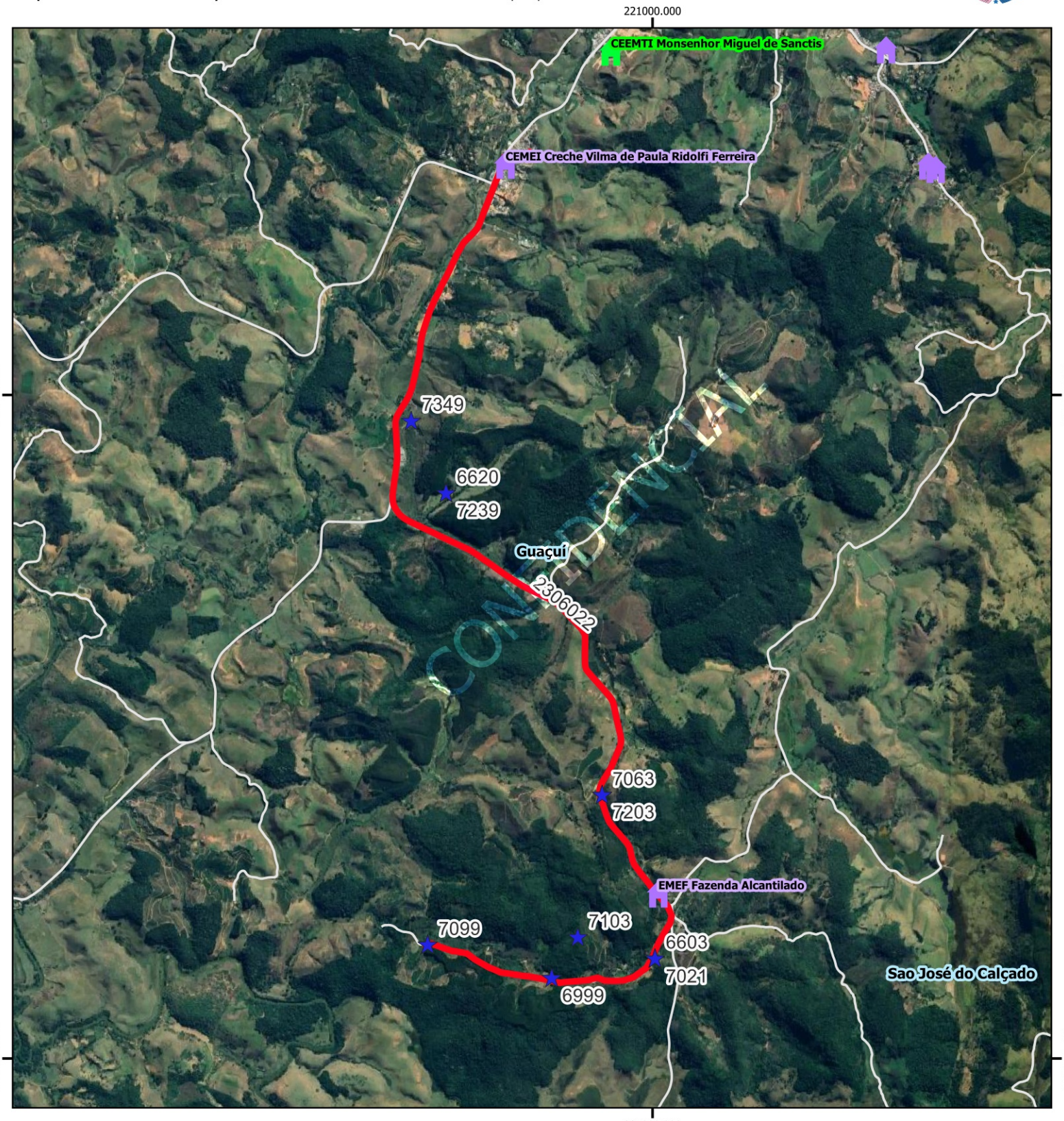

Legenda

Escolas

Estadual

Municipal

alunos_transcolar_es

rotas_sedu [84]

Estradas_Vicinais

Google Satellite

Limite_Municipal_2018

GUACUI			
Escola: EMEF FAZENDA ALCANTILADO			
Código	2306022	Tipo: TR	Turno: M
Alunos:	Estado:0 Município: 15	Total: 15	Máximo*:15
Quilometragem Ida: 12.2	Volta: 0	Ap*: 12.2	Total*: 24.4
Versão: 21	Horários	Entrada:	Saída:

Projeção Universal Transversa de Mercator / Origem da quilometragem no Equador e Meridiano Central acrescidas as constantes 10.000 km e 500 km respectivamente / Datum:

Nome do roteiro
MANOEL MONTEIRO TORRES X EMEF FAZENDA ALCANTILADO